



Pacífico
Business School

LIDERA, TRANSFORMA, IMPACTA

PARA EJECUTIVOS CON MÁXIMO 5 AÑOS DE EXPERIENCIA

MASTER IN MANAGEMENT



MODALIDAD: VIRTUAL

MAESTRÍA EN **GESTIÓN** CON
ENFOQUE EN **INNOVACIÓN**
Y **GESTIÓN EMPRESARIAL**

Nuestra maestría ha sido diseñada para formar líderes capaces de afrontar los desafíos del entorno empresarial actual. Nuestra propuesta combina excelencia académica, experiencia práctica y una triple certificación que potencia el perfil profesional de nuestros estudiantes. Contamos con una plana docente de reconocida trayectoria.

Accederás al MBA con un módulo complementario de un año adicional, consolidando así una formación con proyección global.

RUBÉN SÁNCHEZ

Director de la Maestría en Gestión

CEO en Grupo San Antonio, Magíster en Administración por la Universidad del Pacífico. Ha sido Gerente General de la Compañía Peruana del Algodón Pima y Sub Gerente General en ICC Perú. Su posición pública con respecto a la responsabilidad social del empresario lo ha convertido en unos de los ejecutivos con mejor reputación corporativa en el Perú según el ranking Merco Líderes, obteniendo el puesto Nro. 14 en el año 2023.



INNOVACIÓN AL SIGUIENTE NIVEL



100%

de nuestros docentes cuentan con amplia y reconocida trayectoria.



1 módulo

Complementario de 1 año adicional = **MBA.**



Sé 100%

Business Practitioner y Team Leader.



4 ejes

- Business Fundamentals
- Estrategia
- Liderazgo
- Transformación

METODOLOGÍA LTI

DE PACÍFICO BUSINESS SCHOOL

LIDERA, TRANSFORMA, IMPACTA

Un programa transversal a la maestría, que te permitirá explorar tu formación emocional para tu crecimiento personal e impacto en tu organización.



LABORATORIOS

DE CRECIMIENTO
PERSONAL



EQUIPOS DE
CONSULTORÍA

PARA RESOLVER TUS
RETOS LABORALES



COACHING

PERSONALIZADO



AL CULMINAR LA MAESTRÍA OBTENDRÁS:

**CERTIFICADO EN PROGRAMA AVANZADO DE LIDERAZGO
PARA DIRECTIVOS "Lidera, Transforma, Impacta"**

por la Universidad del Pacífico



Las empresas en búsqueda de perfiles profesionales dan a las habilidades blandas un peso del 60% frente a las técnicas.

GRADO ACADÉMICO A NOMBRE DE LA NACIÓN AL
CULMINAR SATISFACTORIAMENTE EL PROGRAMA

MAESTRO EN GESTIÓN



por la Universidad del Pacífico



Pacífico
Business School

- › CERTIFICADO ESPECIALIZACIÓN EN INNOVACIÓN
- › CERTIFICADO EN AGILE PRACTITIONER
- › CERTIFICADO EN PROGRAMA AVANZADO DE LIDERAZGO PARA DIRECTIVOS "Lidera, Transforma, Impacta"



por la Universidad del Pacífico



Pacífico
Business School



BENEFICIOS

DE LLEVAR LA MAESTRÍA EN MODALIDAD VIRTUAL



PLATAFORMA DE ACCESO INMEDIATO

Podrás estudiar desde cualquier dispositivo y donde te encuentres.



CONTENIDO DINÁMICO

Alto nivel de interacción mediante herramientas pedagógicas como: foros, salas grupales, chats, simuladores, pizarra digital, entre otros.



CLASES EN TIEMPO REAL

Interacción continua durante la clase entre el docente y los alumnos, y entre los propios compañeros. Preguntas y respuestas en vivo.



NETWORKING

Formarás parte de una prestigiosa red de profesionales líderes de las diversas empresas del país.

ALIADOS ESTRATÉGICOS INTERNACIONALES

VIVE LA EXPERIENCIA DE ESTUDIAR EN ESPAÑA



Módulo internacional en ESADE Business School, donde recibirás un certificado en:

INNOVATION THROUGH STRATEGY.



Módulo Internacional en innovación y robótica a cargo de BQ Educación, pioneros en educación tecnológica, donde recibirás un certificado en:

DESARROLLO DE UN SMART PRODUCT.

*Las certificaciones internacionales son opcionales y requieren de una inversión adicional.

POTENCIAMOS TU LIDERAZGO PARA IMPACTAR EN TU ORGANIZACIÓN



MALLA CURRICULAR

EJES TEMÁTICOS



PRE PROGRAMA



BUSINESS FUNDAMENTALS



ESTRATEGIA



LIDERAZGO



TRANSFORMACIÓN

Sesiones de Q&A⁽¹⁾

Seminario de Tesis

Sustentación

(1) Las sesiones de Q&A y evaluación del segundo idioma se desarrollarán fuera del horario de clases.

EJES TEMÁTICOS



PRE PROGRAMA



BUSINESS FUNDAMENTALS



ESTRATEGIA



LIDERAZGO



TRANSFORMACIÓN

Evaluación de inglés	Contabilidad financiera	Sostenibilidad	Ética y negocios	Módulo de agilidad I y II	Introducción al pensamiento Lean y Agile
Programación aplicada a los negocios	Análisis del entorno	Negociación	METODOLOGÍA LTI Lidera Transforma Impacta	Gestión de la innovación	Producto Digital: Lean Startup y Design Thinking
Estadística y probabilidad para data science	Economía de la gestión	Negocios internacionales		Transformación digital	El futuro del trabajo
	Gestión de marketing y ventas	Comportamiento organizacional		Iniciativa emprendedora y social	Entorno Agile
	Finanzas	Modelos de transformación empresarial			
	Gestión de personas	Planificación estratégica			
	Contabilidad para a toma de decisiones				
	Gestión de operaciones				
	Business analytics				

EXPERIENCIA DE INTERNACIONALIZACIÓN

INTERNACIONALIZACIÓN

- Al egresar de la Maestría, el estudiante deberá haber acumulado los créditos internacionales al participar en las actividades internacionales establecidas. De darse el caso de cursos obligatorios dictados por profesores extranjeros, estos se desarrollarán en una semana intensiva cuyo horario será comunicado oportunamente. Dicha condición se extiende a la Semana Internacional.
- Adicionalmente, el estudiante podrá participar de manera optativa en cualquiera de las actividades internacionales ofrecidas por Pacífico Business School: Semana Internacional, charlas, conferencias, proyectos de investigación, consultorías internacionales, intercambios, viajes de estudio electivos, gracias a los convenios que la Universidad del Pacífico tiene con más de 33 instituciones extranjeras en el mundo.

(2) 24 meses lectivos aproximadamente más la Fase de Desarrollo y Fase de Sustentación del Trabajo de Investigación.

POSICIONES QUE OCUPAN



29%	Analistas
18%	Asistentes
14%	Gerente de áreas
14%	Especialistas

NUESTROS ESTUDIANTES VIVEN UNA EXPERIENCIA DE APRENDIZAJE COMPARTIDO



TRABAJAN EN EMPRESAS COMO

- Arl Contratistas Generales
- AUNA
- Coesti
- Compañía Minera Ares
- Corporación Primax
- Delosi
- Dirección Nacional de Investigación Criminal
- Dirección Regional de Educación y Cultura
- Enel Generación Piura
- INEI
- Interbank
- Izipay
- Maquinarias y frutas de exportación del Perú
- Metalval
- Municipalidad Distrital de Accha
- Pacífico Seguros
- Minera Shouxin Perú
- Soluciones Sitech
- South American Design
- Terpel Perú
- Tsire Nuevo Mundo

PROCEDEN DE SECTORES

Consultoría	39%
Intermediación financiera	32%
Comercializadora	11%
Automotriz	7%
Otros	4%

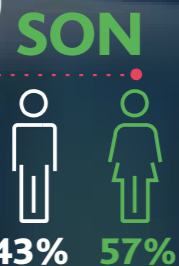

Fiorella Chihuala

JEFA DE APRENDIZAJE Y DESARROLLO EN RIMAC SEGUROS Y REASEGUROS



"Recomiendo la maestría porque me permitió expandir mis conocimientos, poder tener una visión más estratégica de las compañías y también de cómo se desarrolla la gestión de las mismas."

Alejandra Díaz

ESPECIALISTA EN FORMACIÓN Y DESARROLLO EN TOTTUS



"Esta maestría me permitió desarrollar mis habilidades de liderazgo gracias a su formato virtual y flexible. Pude combinar perfectamente mis horarios de trabajo y estudio. Además, he podido enriquecer mi networking con profesionales de todo el país e intercambiar ideas que impulsan nuestro crecimiento. Sin duda, fue la mejor decisión para potenciar mi desarrollo profesional."

LÍDERES QUE TE GUIARÁN AL ÉXITO PROFESIONAL



ALESSANDRI ZAPATA

DIRECTOR DE TRANSFORMACIÓN DIGITAL & TI EN PMAGIL.

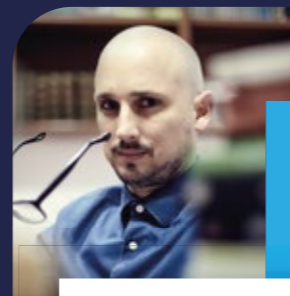

ALONSO VILLARÁN

PROFESOR E INVESTIGADOR DE PACÍFICO BUSINESS SCHOOL.



EDUARDO MANTILLA

ASESOR EN EL MINISTERIO DE ECONOMÍA Y FINANZAS Y CONSULTOR EN ENTIDADES PÚBLICAS.



EDUARDO RIVERO

JEFE DEL DEPARTAMENTO ACADÉMICO DE CONTABILIDAD DE LA UNIVERSIDAD DEL PACÍFICO.



ARSENIO MUÑOZ

DOCENTE E INVESTIGADOR DE LA UNIVERSIDAD DEL PACÍFICO.



CARLOS PARODI

PROFESOR E INVESTIGADOR PRINCIPAL DEL CENTRO DE INVESTIGACIÓN DE LA UNIVERSIDAD DEL PACÍFICO.

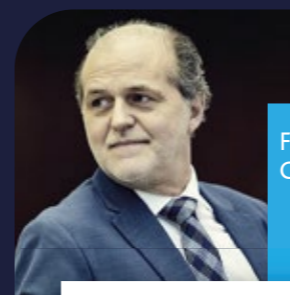

FERNANDO GARCÍA-RADA

CONSULTOR FINANCIERO.



JAIME DÍAZ

GERENTE CENTRAL DE TECNOLOGÍA, INNOVACIÓN Y MEJORA CONTINUA EN DELOSI SA

LÍDERES QUE TE GUIARÁN AL ÉXITO PROFESIONAL



JAVIER BENITEZ

PRESIDENTE DE BNI CONECTA EN PERÚ. AUTOR DEL LIBRO "SÉ FELIZ GRATIS".

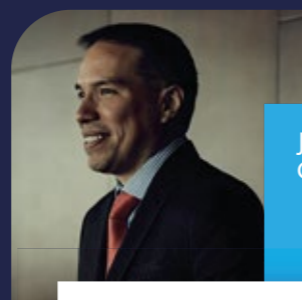

JORGE CARRILLO

DIRECTOR GENERAL DE CYC CORP.



JALIL SOTOMAYOR

GERENTE DE TI EN PACÍFICO SEGUROS Y PRIMA AFP.

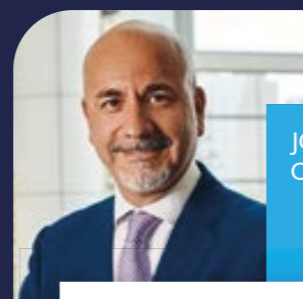

JOSÉ OLAECHEA

GERENTE COMERCIAL B2B DE TELEFÓNICA DEL PERÚ.

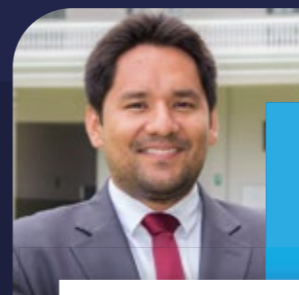

JORGE RUIZ

PROFESOR DE PACÍFICO BUSINESS SCHOOL.



OSCAR MALCA

VICEDECANO DE LA CARRERA DE NEGOCIOS INTERNACIONALES DE LA UNIVERSIDAD DEL PACÍFICO.

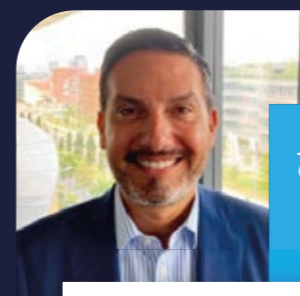

JUAN GALEAS

FUNDADOR DE GALEAS GROUP Y CONSULTOR EN INNOVACIÓN, TRANSFORMACIÓN Y AGILIDAD.



RAYNIERO ARISTIZABAL

FRACTIONAL CFO, CATEDRÁTICO Y ASESOR EN LAS PRINCIPALES ESCUELAS DE NEGOCIOS.

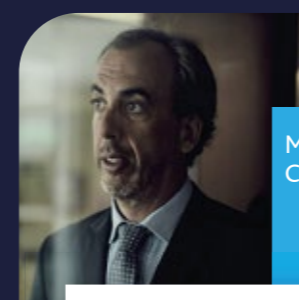

MANUEL CARPIO-RIVERO

FUNDADOR DE CRC STRATEGIC MANAGEMENT CONSULTING.

DOCENTES INTERNACIONALES



Pacífico Business School se reserva el derecho de modificar la plana docente por motivos de fuerza mayor o por disponibilidad del profesor, garantizando que la calidad del programa no se vea afectada. Toda modificación será comunicada anticipadamente a los participantes.

APRENDERÁS DE LOS LÍDERES DE NEGOCIO DEL PAÍS

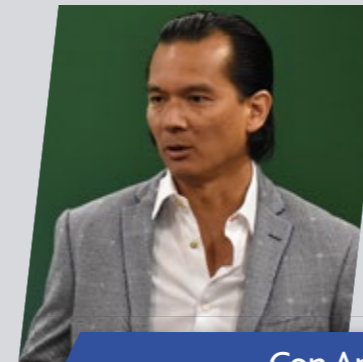

CONQUISTA EL MUNDO EMPRESARIAL EN UNA ESCUELA LÍDER EN RANKINGS GLOBALES



2025 CMBA

Executive MBA
Joint Programmes
PBS-ESADE

Nº 1 Perú

Nº 18 Mundo

Nº 8 en Executive profile
Nº 11 en Employer Reputation



2025 MBA

Business Analytics

Nº 2 Latam



FINANCIAL
TIMES

2025

Open
Programmes

Nº 2 Perú

Nº 7 Latam

Nº 32 en el mundo



EDUNIVERSAL
RANKING
BEST MASTERS

2024

Specialized
Master*

Nº 1 Perú



EDUNIVERSAL
RANKING
BEST MASTERS

2024

MBA Part Time

Nº 1 Perú

Nº 4 Latam



América Economía

2024

MBA Part Time

Nº 1 Perú

Nº 1 en Internacionalización
y diversidad**

Nº 5 Latam

*Maestría en Desarrollo Organizacional y Dirección de Personas,
Finanzas, Marketing, Auditoría
**Criterios evaluados





Requisitos:

- Grado de Bachiller
- El postulante no requiere probar experiencia laboral. En caso de contar con ella, esta no podrá superar los cinco años.



Duración:

24 meses lectivos aproximadamente



Frecuencia:

Semanal - Sesiones síncronas



Horario:

Videoconferencias

Horario fijo:
Todos los lunes y miércoles
7:00 pm a 10:30 pm

Actividades asíncronas

Horario flexible:
Todos los martes y jueves
Disponible las 24 horas del día.

2 semanas presenciales en Lima.



Inversión:

S/ 49,500



Modalidad:

Virtual



Informes:

Blanca Llerena
Cel: 960 098 027
be.llerenat@up.edu.pe